Kanton Aargau

Gemeinde Wohlen

Hochwasserschutz
Teilkarte zum Bauzonenplan

Mst. 1: 5'000
(Originalgrösse)

Vorlage Einwohnerrat 4. November 2013

Mitwirkungsbericht vom: 14. November 2011

Vorprüfungsbericht vom: 8. Mai 2013

Öffentliche Auflage vom: 10. Juni bis 10. Juli 2013

Vom Einwohnerrat beschlossen am

Der Präsident: Der Aktuar:

Genehmigung:

MARTI PARTNER ARCHITEKTEN UND PLANER AG
Zweierstrasse 25, 8004 Zürich, Tel. 044 422 51 51, Fax 044 381 62 01
Bahnhofstrasse 50, Postfach, 5600 Lenzburg, Tel. 062 891 68 88
Verantwortlicher Partner: Thomas Meier
www.martipartner.ch E-Mail: planung@martipartner.ch

Plan Nr.	Format:	Gez.	Datum	Rev.
1242	84 cm x 73 cm	DF	8. April 2010	19. September 2013

Genehmigungsinhalt

Hochwassergefahrenzonen (HWZ)

- HWZ 1 (Fliesstiefen bis 0.5 m)
- HWZ 2 (Fliesstiefen ab 0.5 m bis 2.0m)

Übriges hochwassergefährdetes Gebiet

- Nachweis von projektspezifischen Schutzmassnahmen im Baugesuch auf der Basis der Gefahrenkarte Hochwasser
- Nachweis der Schutzmassnahmen im Gestaltungsplan Jacob Isler

Orientierungsinhalt

- Flächen mit Hochwasserrestgefährdung Selbstdeklaration der Schutzmassnahmen
- Wald; Waldgrenze gemäss Waldgrenzenplan
- Gewässer
- eingedoltes Gewässer

Für Abstände gegenüber Gewässern und den damit verbundenen Nutzungseinschränkungen gelten die übergeordneten bundesrechtlichen und kantonalen Vorgaben.

- Hochspannungsleitung
- Bauzonengrenze
- Gemeindegrenze

Schutzvorschriften siehe § 68a BNO

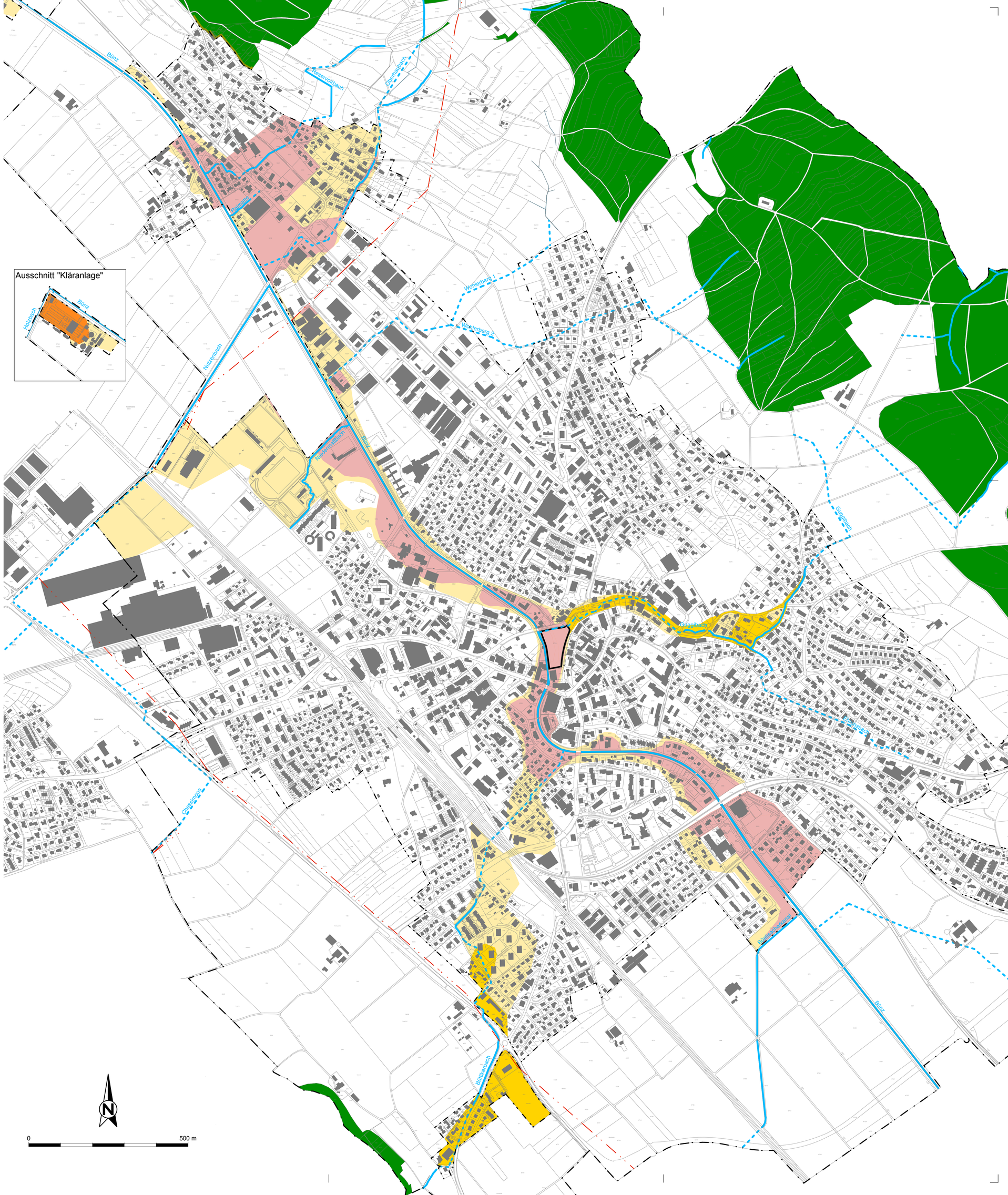

Plangrundlagen: Ingenieurbüro Rusterholz & Partner, Bremgarten, Januar 2009