Erneuerung Schwimmbad / Neubau Eisbahn Wohlen

Grobterminprogramm

Erstellt: 07.10.2014, thko
Revidiert: 17.10.2014

phalt / b+p baurealisation ag

Nr.	Vorgangsname	Anfang	Fertig stellen
1	**Sitzungsraster**	**Fr 03.08.12**	**Di 26.09.17**
4	**Bauherrschaft / politischer Prozess**	**Mo 20.10.14**	**Di 01.05.18**
5	Steuerungsgruppe	Mo 20.10.14	Mo 20.10.14
6	Freigabe Planungskredit / Einwohnerrat	Fr 30.01.15	Fr 30.01.15
7	Vorbereitung Volksabstimmung	Mo 20.07.15	Fr 12.02.16
8	Einwohnerratssitzung	Fr 11.09.15	Fr 11.09.15
9	Volksabstimmung	Mo 29.02.16	Mo 29.02.16
10	Freigabe Baukredit	Di 08.03.16	Di 08.03.16
11	Schliessung Badbetrieb	Di 30.08.16	Di 30.08.16
12	Schliessung Eisbetrieb	Mi 01.03.17	Mi 01.03.17
13	Eröffnung Bad	Do 01.06.17	Do 01.06.17
14	Saisonabschluss Bad	Fr 29.09.17	Fr 29.09.17
15	Eröffnung Eishalle	Fr 29.09.17	Fr 29.09.17
16	Saisonbeginn Bad	Di 01.05.18	Di 01.05.18
17			
18	**20 Überarbeitungsphase**	**Do 21.08.14**	**Di 27.01.15**
22			
23	**31 Vorprojektphase plus**	**Mo 02.02.15**	**Fr 11.09.15**
27			
28	**32 Bauprojektphase minus**	**Mo 14.09.15**	**Fr 26.02.16**
31			
32	**33 Baubewilligungsverfahren**	**Mo 14.09.15**	**Fr 11.03.16**
39			
40	**40 Ausschreibung**	**Mo 07.12.15**	**Do 15.12.16**
44			
45	**50 Realisierung/ Ausführung**	**Fr 11.03.16**	**Fr 27.04.18**
46	Ausführungsplanung Architekt, Land.arch., FP	Fr 11.03.16	Di 03.10.17
47	Sanierung Schwimmbad	Mi 31.08.16	Mi 24.05.17
48	Vorleistungen, Abbrüche	Di 27.09.16	Di 28.02.17
49	Neubau Eishalle	Mi 01.03.17	Fr 29.09.17
50	Sanierung Eingang Schwimmbad	Fr 29.09.17	Fr 27.04.18

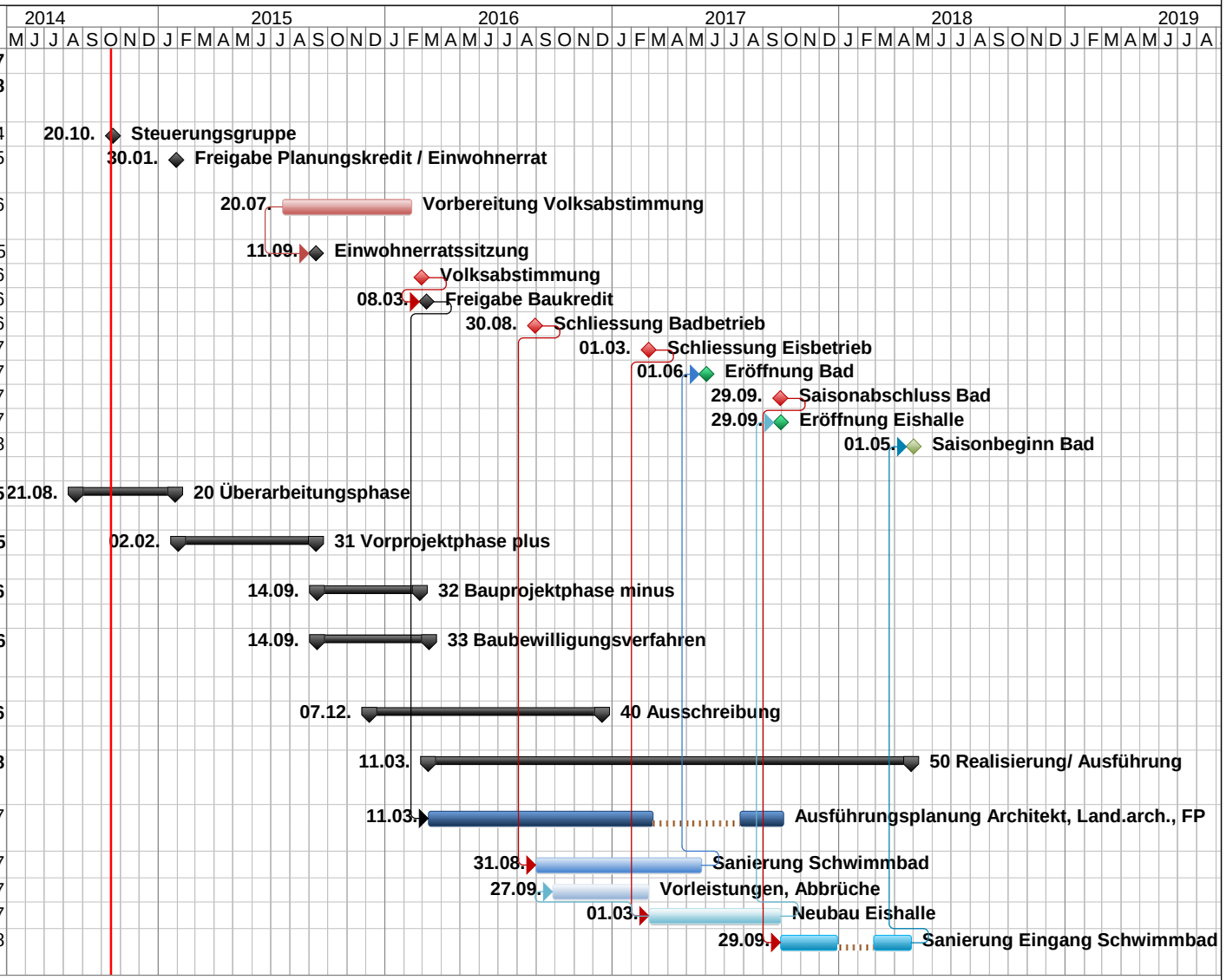

Winterbaumassnahmen und Schlechtwettertage sind nicht enthalten.
Allfällige Einsprachen resp. Rekurse gegen das Bewilligungsverfahren sind nicht berücksichtigt.
Allfällige Zusatzmassnahmen für belasteten Baugrund nicht enthalten.